-

Yamaha PSR-SX900 Keyboardvorstellung
-

Piero LamaTop Musiker zu Gast
- 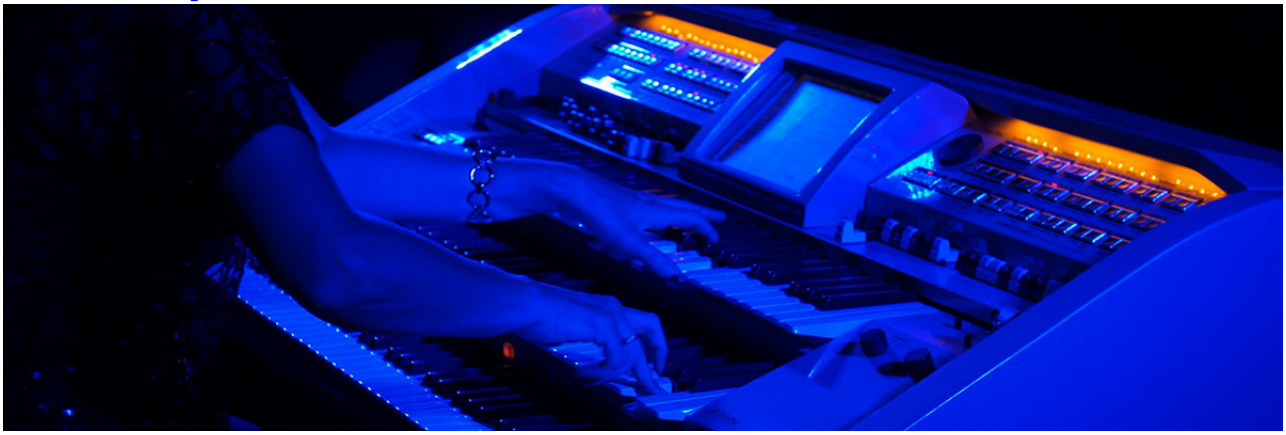
Wersi E-OrgelKonzert mit Claudia Hirschfeld

-
  Duo Sonja & HorstLivemusik für Hochzeiten, Taufen, Firmenevents
-
  Ketron SoundmodulEquipment für MusikerInnen
-
  Yamaha Avant GrandIG Weihnachtsfeier mit Felix Müllner
-
  Immer wieder LivemusikGünter K. Band

-

Hammond OrgelPräsentation Michael Falkenstein
-
Dexibell PianosPräsentation Ralf Schink
-
Yamaha Genos Keyboardvorstellung
-
Movida Sisters Unterstützung durch Günter und Hans

-

Casio KeyboardsPräsentation Michael Schäfer
-

Kärnterland Harmonikas
-

Böhm Sempra OrgelKonzert mit Mark Whale
-

Korg Pa KeyboardsPräsentation Dirk Lindemann

-

BeMore Orgel
- 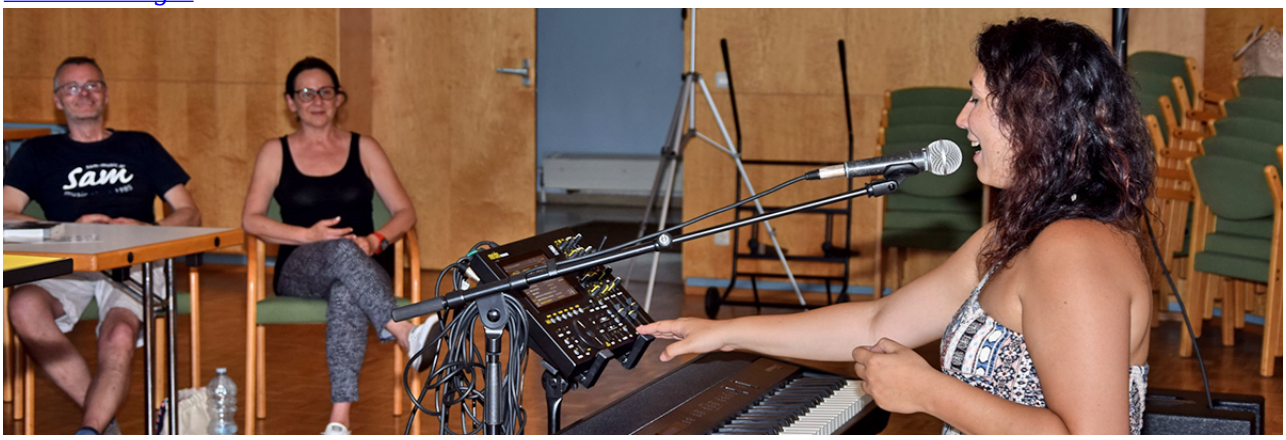

Merish PlayerPräsentation Rita Goller
-

TopVoiceGesangscoaching
-
Bandauftritte

.

IG Abend 30. Mai 2023 - Mitglieder spielen für Mitglieder und Freunde

Spiel' auch du mit, bei unserem IG Abend im Mai 2023: "Mitglieder spielen für Mitglieder & Freunde".

Auf eine langjährige Tradition kann dieser bunte Abend mittlerweile verweisen, an dem du deine Freude an der Musik und deine Spielleidenschaft allen zeigen kannst. Egal ob du bisher nur daheim gespielt hast, deinen ersten öffentlichen Auftritt schon hinter dir hast oder regelmäßig allein, zu zweit oder in einer Band aktiv musizierst, an diesem Abend kannst du deine persönliche Lieblingsleider live vorspielen.

Spaß an der Musik steht im Vordergrund - verspielen ist "erlaubt", unter diesem Motto steht dieser IG Abend, was für uns bedeutet, auch wenn vor Publikum nicht alles perfekt gelingt, das macht nichts, denn es ist eine tolle Leistung, sich überhaupt zu trauen. So kommt man vielleicht das erste Mal aus den eigenen vier Wänden musikalisch heraus und kann vor Publikum spielen.

Es gilt: Bereite dir ca. 9 Lieder vor, die Du an diesem Abend zum Besten gibst. Musikrichtung und Stil sind egal. Neben Tasteninstrumenten kannst Du gern auch ein anderes Instrument spielen, nur reine Playbacks sollten es nicht sein ;-) - zur Gesangsunterstützung oder wenn mit einem weiteren Instrument spielst, kannst du Playbacks aber gern einsetzen.

Eine PA Anlage, Mischpult und Kabel sind vorhanden. Dein Instrument, Notenständer, Keyboardständer, Strom- und Instrumentenkabel, Netzteil etc. bitte selbst mitnehmen.

Der Aufbau/Soundcheck ist ab 18.30 Uhr möglich.

Viel Spaß beim Vorbereiten - wir freuen uns auf deine Teilnahme!